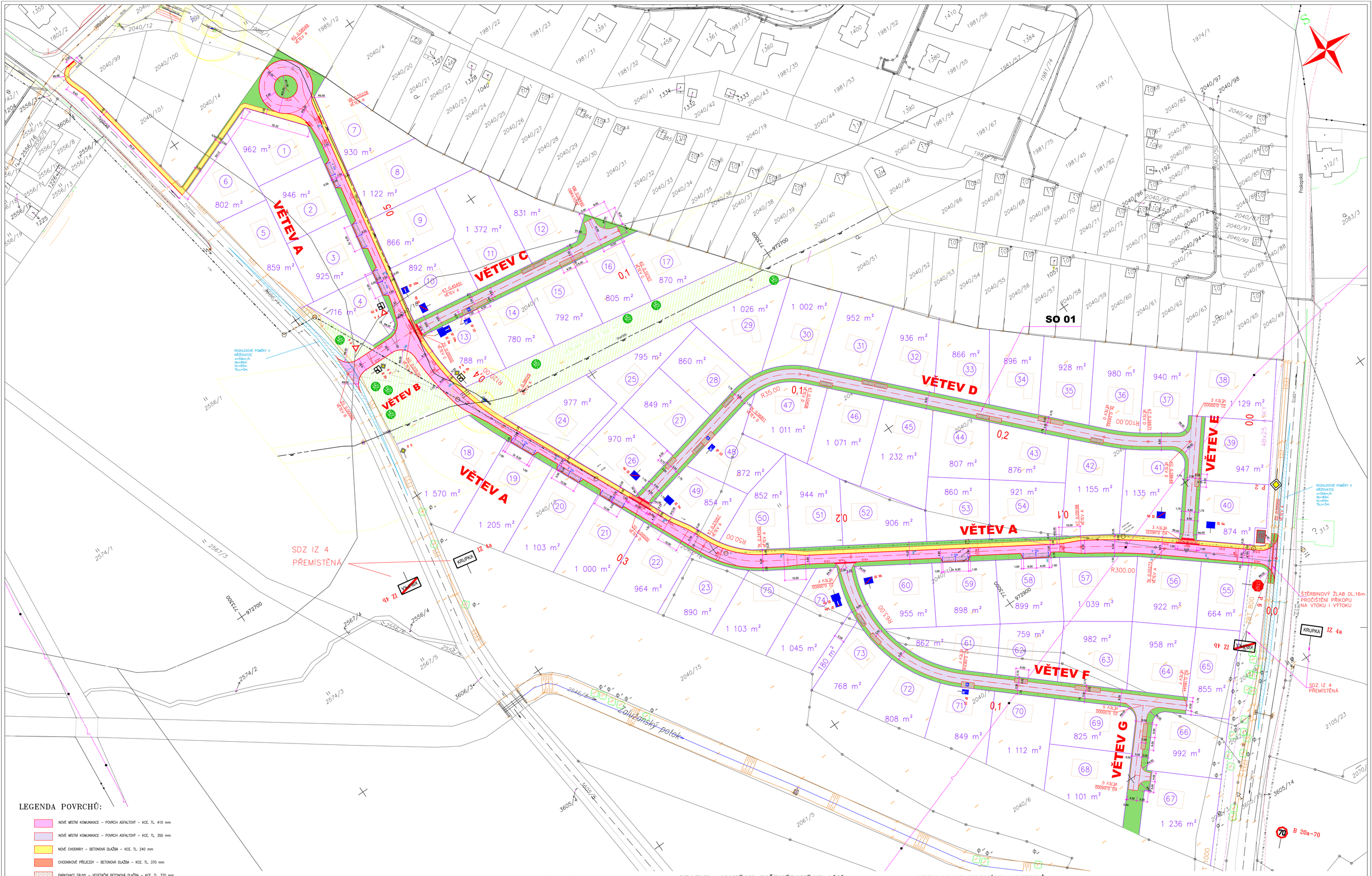


## LEGENDA POVRCHŮ:

- NOVÉ MÍSTNÍ KOMUNIKACE – POVRCH ASFALTOVÝ – KCE. TL. 410 mm
- NOVÉ MÍSTNÍ KOMUNIKACE – POVRCH ASFALTOVÝ – KCE. TL. 350 mm
- NOVÉ CHODNÍKY – BETONOVÁ DLAŽBA – KCE. TL. 240 mm
- CHODNÍKOVÉ PŘEJEZDY – BETONOVÁ DLAŽBA – KCE. TL. 370 mm
- PARKOVACÍ ZÁLIVY – VEGETAČNÍ BETONOVÁ DLAŽBA – KCE. TL. 370 mm
- ZATRAVNĚNÉ PLOCHY
- RELIÉFNÍ DLAŽBA PRO NEVIDOMÉ
- UV1 NOVÉ ULIČNÍ VPUSTI
- VODOROVNÉ DOPRAVNÍ ZNAČENÍ
- NÁVRH PARCELACE POZEMKŮ

## LEGENDA STÁVAJÍCÍCH INŽENÝRSKÝCH SÍTÍ

- DEŠŤOVÁ KANALIZACE–SČVK
- SPLAŠKOVÁ KANALIZACE–SČVK
- JEDNOTNÁ KANALIZACE–SČVK
- PITNÝ VODOVOD – SČVK
- TELEKOMUNIAČNÍ KABELY TELCO
- KABELY NN ČEZ DISTRIBUCE
- KABELY VN ČEZ DISTRIBUCE
- KABELY VO
- VTL PLYNOVOD – GASNET

## LEGENDA NOVÝCH INŽENÝRSKÝCH SÍTÍ

## SEZNAM STAVEBNÍCH OBJEKTŮ:

SO 01 – KOMUNIKACE A ZPEVNĚNÉ PLOCHY
SO 02 – VEŘEJNÉ OSVĚTLENÍ
SO 03 – KANALIZACE
SO 04 – VODOVOD

Souřadnicový systém: JTSK

| | | |
|---|---|---|
| PROJEKTANT: Ing. Urbanský M. | STAVEBNÍK: POZEMKY KRUPKA s.r.o. | Dopravně-inženýrská projektní kancelář Ing. Michal Urbanský Masarykova 2421/66 415 01 Teplice IČ: 74996410 mob: 731 891 755 urbansky@email.cz |
| ČÍSLO ZAKÁZKY: 35/2021 | NÁZEV ZAKÁZKY: PŘÍPRAVA ÚZEMÍ PRO VÝSTAVBU 75 RD LOKALITA KRUPKA | |
| DATUM: 07/2021 | ČÁST: C. SITUAČNÍ VÝKRESY | |
| MĚŘ.: 1 : 400 / DRAH. DOK.: DUR | KOORDINAČNÍ SITUAČNÍ VÝKRES | ČÍSLO VÝKRESU: C.3 |